I/20 CHVÁLENICE, PŘELOŽKA - DÚR + IČ
KOORDINAČNÍ SITUAČNÍ VÝKRES - 2. ČÁST 1:2000

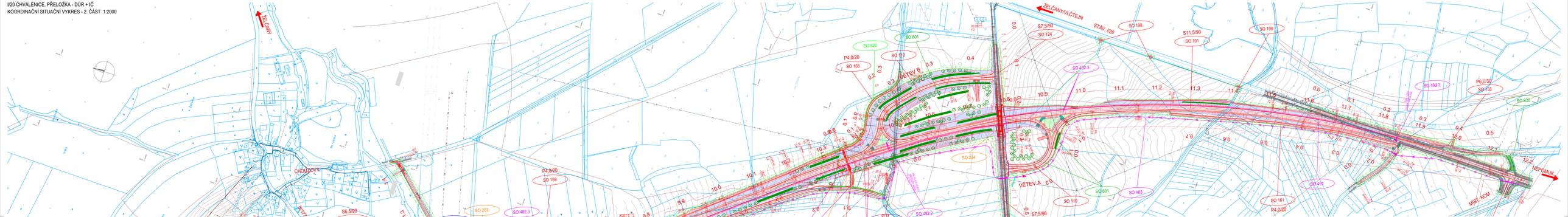

POZNÁMKY:

1. PŘEDMĚTY VYTYČENÉ DLE ČSN 73 6425-1, ČSN 73 6425-2 PRO VYTYČENÍ BUDE POUŽITA PLATNÁ A OVĚŘENÁ VYTYČOVACÍ SÍŤ STAVBY.

2. ZÁPASY INŽENÝRSKÝCH SÍTÍ OPOVĚDĚ POZNALOSTÍ PŘEDAVYCH JEDNOTLIVÝM VLASTNÍKŮ POPŘ. JEJICH SPRÁVCŮ PŘED ZAHÁJENÍM ZEMNÍCH PRACÍ JE POVINNOSTÍ ZHOTOVITELE PROVÉST VYTYČENÍ TRASY PODZEMNÝCH VEDENÍ A DODRŽET OCHRANNÉ PÁSMA A POVINNOSTI V TOMTO OCHRANNÉM PÁSMU.

3. OCHRANNÁ A BEZPEČNOSTNÍ PÁSMA:

Ochranná pásma vlivu a stínu (viz dle zákona č. 13/1997 Sb. §35 nadávajícího zákona):
CETYM SILNICE II. TŘ. VN & TŘEV 30 m (od osy výstavby nebo osy přeložky (jižního jádra nebo osy vlivu)
SILNICE II. a III. TŘ. s MK & TŘ. 15 m (od osy výstavby nebo osy přeložky (jižního jádra)

Ochranná pásma silnoproudá vedení (viz dle zákona č. 458/2000 Sb. §46 nadávajícího zákona):
NAPĚTÍ DO 1 kV 1 m (od krajního vodiče)
NAPĚTÍ NAD 35 DO 35 kV VČETNĚ 7 m (od krajního vodiče)
NAPĚTÍ NAD 110 kV DO 220 kV VČETNĚ 15 m (od krajního vodiče)
NAPĚTÍ NAD 220 kV DO 400 kV VČETNĚ 20 m (od krajního vodiče)
NAPĚTÍ NAD 400 kV 30 m (od krajního vodiče)

Elektro zvláštní vedení:
SDĚLOVACÍ KABELOVÁ VEDENÍ MĚSTSKÁ OKOLÍ 1,5 m (od krajního kabelu)
SILNOPROUDÁ VEDENÍ DO 110 kV VČETNĚ 1 m (po obou stranách krajního kabelu)
SILNOPROUDÁ VEDENÍ NAD 110 kV VČETNĚ 2 m (po obou stranách krajního kabelu)
U vedení, která nejsou kabelovaná do výše 1,5m, se ochranná pásma stanovují podle provozních předpisů.

Ochranná pásma vodovodních řadů a kanalizačních sítí (viz bod. dle zákona č. 274/2001 Sb. §23 nadávající):
VODOVODNÍ POTRUBÍ DO 250 MM VČETNĚ 1,5 m (od okraje potrubí)
VODOVODNÍ POTRUBÍ NAD 250 MM 2,5 m (od okraje potrubí)
KANALIZACE DO 250 MM VČETNĚ 1,5 m (od okraje stoky)
KANALIZACE NAD 250 MM 2,5 m (od okraje stoky)

Ochranná pásma plynárenských zařízení (viz dle zákona č. 458/2000 Sb. §68 nadávající):
PLYNOVODY DO 200 mm 4 m (od osy potrubí)
OZETYM PLYNOVODY A TECHNOLOGICKÉ OBJEKTY 4 m (od podpěry)

STÁVAJÍCÍ INŽENÝRSKÉ SÍTĚ:

- SDĚLOVACÍ KABEL NADZEMNÍ - CETIN
- SDĚLOVACÍ KABEL PODZEMNÍ ZAMĚŘENÝ - CETIN
- KABEL NN do 1kV NADZEMNÍ - ČEZ Distribuce
- KABEL NN do 1kV PODZEMNÍ - ČEZ Distribuce
- TRAFOSTANICE - ČEZ Distribuce
- KABEL VN do 35 kV NADZEMNÍ - ČEZ Distribuce
- KABEL VN do 110 kV PODZEMNÍ - ČEZ Distribuce
- KABEL ZVN do 400 kV NADZEMNÍ - ČEPS
- KABEL NN do 1kV PODZEMNÍ - ČEVAK
- MIKROVLNNÉ SPOJE - Vodafone
- PLYN VTL - Gasfer
- VODNÍ ZDROJ - AQ - PRODUKT
- KANALIZACE DEŠŤOVÁ - OBEC CHVÁLENICE
- KANALIZACE SPLAŠKOVÁ - OBEC CHVÁLENICE
- VODOVOD - OBEC CHVÁLENICE
- VODOVOD - ČEVAK
- MELIORACE - SPU

PŘELOŽKY INŽENÝRSKÝCH SÍTÍ:

- SDĚLOVACÍ KABEL PODZEMNÍ - CETIN a.s., RSD ČR
- OPTOTRUBKY - PLZEŇSKÝ KRAJ
- PŘELOŽKY VODOVODŮ - ČEVAK a.s.
- KANALIZACE DEŠŤOVÁ, MELIORACE - ŘSD ČR, MAJITELÉ POZEMKŮ

ODSTRANĚNÍ INŽENÝRSKÝCH SÍTÍ:

- SDĚLOVACÍ KABEL PODZEMNÍ - CETIN a.s.
- NN do 1kV PODZEMNÍ - ČEVAK a.s.
- VODOVOD - ČEVAK a.s.
- PLYN VTL - GRID SERVICES
- PLYN VTL - GRID SERVICES
- NN do 1kV PODZEMNÍ - ČEVAK a.s.
- PLYN VTL - GASNET s.r.o.
- PLYN STL - GASNET s.r.o.
- MELIORACE - MAJITELÉ POZEMKŮ

LEGENDA:

- ASFALTY VOZOVKA
- ŠTĚRKOVÁ VOZOVKA, NEZP. KRAJNICE
- NÁSYP
- ZÁŘEZ
- ŽULOVÁ DLAŽBA
- ZPEVNĚNÁ PŘÍKOPU
- TERÉNNÍ ÚPRAVY
- REKULTIVACE ZEMĚDĚLSKÝCH KOMUNIKACÍ
- HRANICE PARCEL KN
- HRANICE KATASTRÁLNÍCH IZEMĚ
- NOVÉ NAVRŽENÁ OCHRANNÁ PÁSMA KOMUNIKACÍ
- NÁVRH KOMUNIKACE
- NÁVRH OPLOCENÍ
- NÁVRH ODVODNĚNÍ
- KOORDINOVANÉ STAVBY
- ZAMĚŘENÉ STAVEBNÍ OBJEKTY STAVBY
- HRANICE TRVALÉHO ZÁBORU STAVBY
- HRANICE DOČASNÉHO ZÁBORU STAVBY NAD 1 ROK
- HRANICE DOČASNÉHO ZÁBORU STAVBY DO 1 ROKU
- VEGETAČNÍ ÚPRAVY - STROMY
- VEGETAČNÍ ÚPRAVY - VEŘEJ

SEZNAM STAVEBNÍCH OBJEKTŮ

ŘÁDA 100 - OBJEKTY POZEMNÍCH KOMUNIKACÍ
SO 101 - PŘELOŽKA SIL. I/20
SO 111 - MOK LOUŽNÁ
SO 112 - PŘELOŽKA A KORENAKCE MÍŘÍ CHLUM
SO 125 - MOK CESTY NA MOK LOŽNÁ
SO 131 - PŘELOŽKA SIL. III/19320
SO 153 - ÚPRAVA SIL. III/177 K
SO 154 - ÚPRAVA SIL. III/177B
SO 154 - STŽOVA NA PŘÍSADU SKÁLU
SO 155 - ÚPRAVA SIL. III/177 K - ZÁKLADY
SO 161 - POJ.KE CESTY I KM 0,0 - 7,4 LEVÁ
SO 162 - POJ.KE CESTY I KM 7,0
SO 163 - POJ.KE CESTY I KM 0,4
SO 164 - POJ.KE CESTY I KM 8,4 - 9,5 PRAVÁ
SO 165 - POJ.KE CESTY I KM 11,96 - 12,15 LEVÁ
SO 166 - POJ.KE CESTY I KM 0,5 - 4,940 PRAVÁ
SO 167 - POJ.KE CESTY I KM 9,0 - 9,4 LEVÁ
SO 168 - POJ.KE CESTY I KM 9,2 - 9,35 PRAVÁ
SO 169 - POJ.KE CESTY I KM 9,2 - 10,5 VLEVO
SO 180 - POJ.KE CESTY I KM 9,5 - 10,4 PRAVÁ
SO 181 - POJ.KE CESTY I KM 11,2 - 11,9 PRAVÁ
SO 182 - POJ.KE CESTY I KM 11,4 - 11,9 LEVÁ
SO 183 - POJ.KE CESTY I KM 11,5 - 8,0 LEVÁ
SO 184 - POJ.KE CESTY I KM 8,4 - 8,7 VLEVO
SO 185 - PROFILOVÁ PŘÍMÝ I CEST A LAVCE SO 235
SO 175 - PROVIZORNÍ PŘÍSTUP NA POZEMKY
SO 190 - DIŘ SILNICE I TŘÍDY
SO 192 - ZKI SILNICE DESTINAČNÍ TŘÍDY
SO 193 - DOPRAVNÍ ZNAČENÍ PO DOČASNÉ STAVBĚ
SO 197 - OPRAVY KOMUNIKACÍ PO VÝSTAVBĚ
SO 198 - DOPRAVNÍ ZNAČENÍ VE SPRÁVĚ ŘSD
SO 199 - DOPRAVNÍ ZNAČENÍ DESTINAČNÍ OPRAVCŮ
SO 198 - SJEZDY NA POZEMKY

ŘÁDA 200 - VODNÍ OBJEKTY A ZDI
SO 201 - MOST PŘES POLNÍ CESTU V KM 0,4
SO 202 - MOST PŘES SILNICI III/177K
SO 203 - MOST PŘES MOKŘIŠOR
SO 204 - ZDI ZÁVĚREČNÉ
SO 205 - NÁSLEDÍ PŘÍ SO 101
SO 221 - NÁSLEDÍ SIL. III/19320
SO 222 - LÁVKA PRO PĚŠÍ V PŘÍJEZDY V KM 0,240
SO 223 - NÁSLEDÍ PODÉ CESTY SO 153 V KM 0,871
SO 224 - NÁSLEDÍ SIL. III/177K SKÁLA CHLUM
SO 225 - LÁVKA PRO PĚŠÍ A CYKLISTY V KM 10,3

ŘÁDA 300 - VODOHOSPODÁŘSKÉ OBJEKTY
SO 301 - DESTOVÁ KANALIZACE V KM 8,890 - KM 9,180
SO 302 - PŘELOŽKA VODOVODU V KM 0,0
SO 320 - PŘELOŽKA VODOVODU V KM 0,85
SO 341 - PŘELOŽKA VODOVODU V KM 0,628 SO 121
SO 350 - SEDIMENTAČNÍ NÁDRŽ V KM 0,180 VČETNĚ PŘÍPOJKU
SO 360 - ÚPRAVA STAVBLIŠTĚ MELIORACÍ
SO 390 - ZKI ZÁSEK ST.ZÁKLAD V KM 8,350

ŘÁDA 400 - ELEKTRO A SDĚLOVACÍ OBJEKTY
SO 401 - PŘELOŽKA VN V KM 0,245 SO 101
SO 402 - PŘELOŽKA VNN V KM 0,255 SO 101
SO 403 - PŘELOŽKA VN V KM 0,255 SO 101
SO 410 - PŘELOŽKA VN V KM 0,255 SO 101
SO 411 - PŘELOŽKA VN V MOK CHLUM
SO 430 - PŘELOŽKA KABELU NN K VODOJEMU CHVÁLENICE
SO 461 - PŘELOŽKA VEDENÍ CETIN V KM 0,485 SO 101
SO 481 - PŘELOŽKA VEDENÍ CETIN V KM 9,840 SO 101
SO 482 - OPTICKÉ TRUBKY PRO KRAJSKOU SÍŤ CANET
SO 483 - PŘELOŽKA VEDENÍ CETIN V KM 9,870 SO 101
SO 491 - KABELOVÉ VEDENÍ ISB
SO 492.2 - METEOSTANICE VC KAMERKOVÝCH SYSTÉMU
SO 492.3 - SOTRAZE SVRAKY

ŘÁDA 500 - OBJEKTY TRUBNÍCH VEDENÍ
SO701 - PŘELOŽKA VTL PLYNOVODU V KM 0,270
SO501 - PŘELOŽKA STL PLYNOVODU V KM 10,490

ŘÁDA 700 - OBJEKTY POZEMNÍCH STAVEB
SO750 - ÚPRAVA OPLOCENÍ PARCELY 1598/3 K.Ú. CHLUM
SO760 - ÚPRAVA OPLOCENÍ PARCELY 1598/3 K.Ú. CHLUM
SO780 - PROTIHLUKOVÁ STĚNA KM 8,873 SK - KM 9,218 SO

ŘÁDA 800 - OBJEKTY ÚPRAV V IZEMÍ
SO 801 - VEGETAČNÍ ÚPRAVY
SO 806 - VEGETAČNÍ ÚPRAVY PRO SUS PLZEŇSKÉHO KRAJE
SO 807 - VEGETAČNÍ ÚPRAVY PRO OBEC CHVÁLENICE
SO 810 - PŘÍPRAVA PLOCH TRVALÉHO A DOČASNÉHO ZÁBORU
SO 830 - BIOLÓGIA TRVALÁ
SO 860 - OPLOCENÍ SILNICE
SO 870 - STŽNÝ PROTI PROVALU OBOU,ZTHÉLI,MÁKU

KLAD LISTŮ:

ČÁST C

VÝŠKOVÝ SYSTÉM Bpv SOUŘADNICOVÝ SYSTÉM S-JTSK

Číslo změny	Datum změny	Popis změny
1.		
2.		
3.		
4.		
5.		

Objednatel: ŘSD ČR
ŘEDITELSTVÍ ŘSD ČR, IČ 65517601
Na Pankráci 56, 145 05 Praha 4-Nusle
tel.: +420 241 183 111
e-mail: podatelna@rsd.cz

Zhotovitel: SUDOP GROUP_Projekty menšího rozsahu_RS
SUDOP PRAHA, METROPROJEKT, PUDIS
Zastoupení společnosti: SUDOP PRAHA a.s.
Olšanská 14, 130 00 Praha 3
tel.: +420 296 111 111
e-mail: praha@sudop.cz

Hlavní inženýr projektu: ING. PETR HRADIL
Asistent hlavního inženýra: ING. LUKÁŠ SZAMO

Projektant: SUDOP PRAHA a.s.
PROJEKTOVÉ STŘEDISKO PLZEŇ
Olšanská 14, 130 00 Praha 3
tel.: +420 241 084 111
e-mail: praha@sudop.cz

Zodpovědný projektant: ING. LITO HELLER
Zástupce zodpovědného projektanta: ING. LUKÁŠ SZAMO
Kontrolował: ING. LUKÁŠ SZAMO
Kontrolował: ING. PETR VAŠÁK

Název akce: **I/20 CHVÁLENICE, PŘELOŽKA - DÚR + IČ**
Číslo akce: 19-079.230
Objednací stupeň: DÚR
Název přílohy: SITUAČNÍ VÝKRESY
Číslo přílohy: C
Datum: 09/2021
Číslo verze: 1
Měřítko: 1:2 000
Počet listů celkem: 2
Číslo přílohy: 2.2

KOORDINAČNÍ SITUAČNÍ VÝKRES - 2. ČÁST

SUDOP PRAHA a.s. zapsaná v obchodním rejstříku vedeném Městským soudem v Praze, oddíl B, vložka 2746 IČ: 61672416 DIČ: CZ61672416 Bankovní spojení: Komerční banka, a.s. Praha 1, Na Příkopě 33, č.ú. 19-2000430277/0100 SWIFT: KOMBCZPP IBAN: CZ6501000000192000430277